



# Assemblée générale du CAB

11 avril 2026 à Kermadio





## Contexte

---

- Rappel Collectif anti-baccharis Asso en 2015  
(En Morbihan, Loire-Atlantique, puis Ile et Vilaine)
- Présence principale Golfe du Morbihan, avec partenariat étroit avec le PNRGM
- Opération Kermadio



# Kermadio

Appel à initiatives 2020 de l'Agence de l'eau

<https://collectifantibaccharis.com/restauration-du-marais-de-kermadio-a-plunet-morbihan-les-3-ha-de-baccharis-sont-elimines/>

Fichier Edition Affichage Outils Ajouter Aide



# Anciens marais salants - Bassin d'Arcachon



# Marais du Bego - Plouharnel



Marais de La Goden - LANESTER

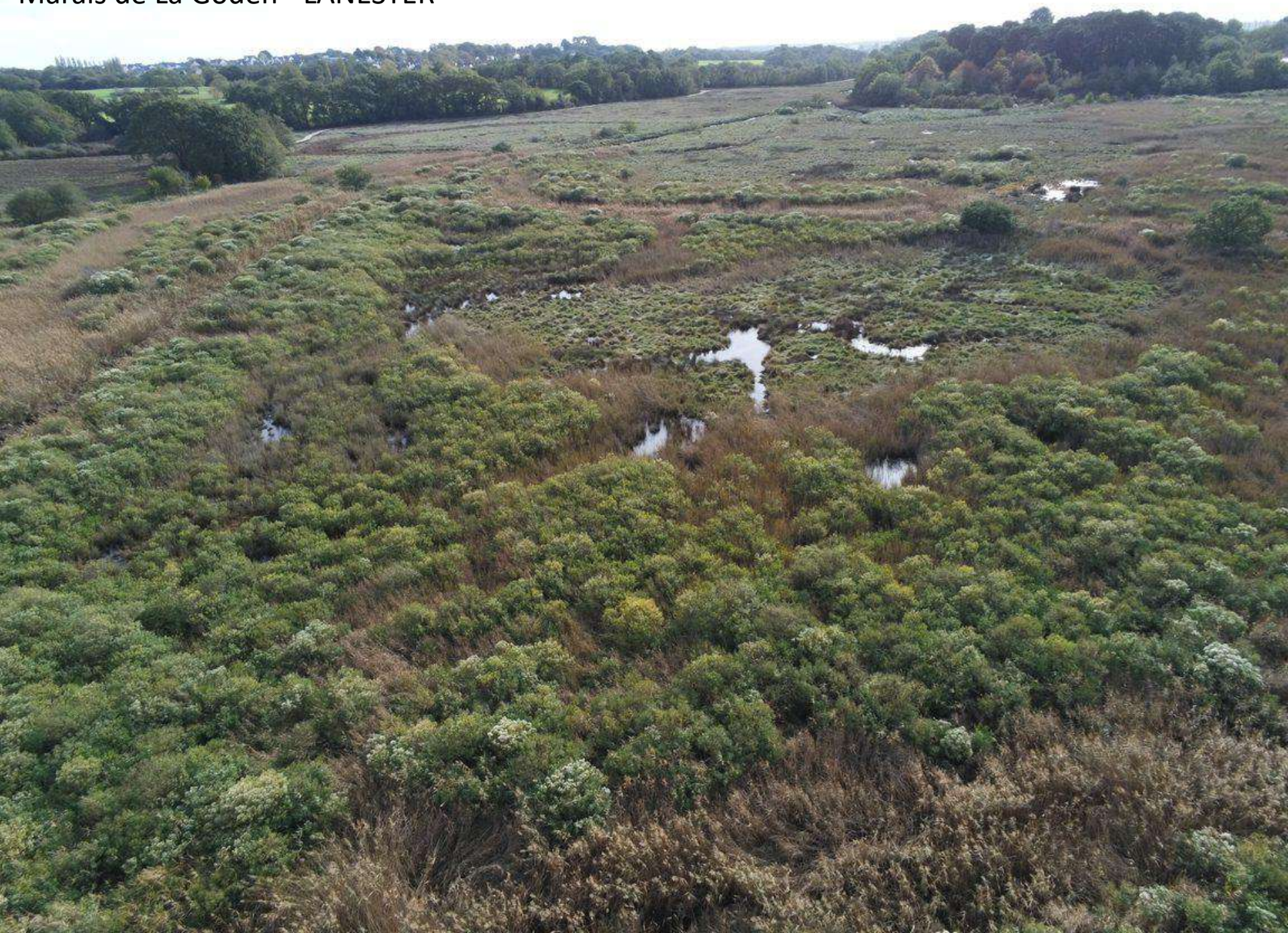



# Programme AG 2026

- 1 - Etat d'avancement et premiers résultats de la thèse de Marie Peignard par Guillaume Gélinaud
- 2 - Tour d'horizon de la lutte contre le baccharis autour du Golfe, avec le CAB et le Parc Naturel Régional du Golfe, et en Ria d'Etel par le Syndicat Mixte de la Ria d'Etel SMRE
- 3 - Tour d'horizon en Loire -Atlantique, Ile et Vilaine, Côtes d'Armor et Vendée
- 4 - Quelques informations sur l'Herbe de la Pampa
- 5 - Point financier du CAB
- 6 - questions diverses, perspectives de modification des statuts, Election du conseil d'administration
- 7 - 12h30 - Casse-croute au Château
- 8 - 14h - Visite du marais de Kermadio; retour 15h30-16h



# 1 - Etat d'avancement et premiers résultats de la thèse de Marie Peignard par Guillaume Gélinaud



Territoires  
Urbanisation  
Biodiversité  
Environnement



***Baccharis halimifolia*** : Amélioration des connaissances sur une espèce exotique envahissante en expansion sur le territoire breton et ses impacts, en vue d'une gestion adaptée

2023-2026

<https://collectifantibaccharis.com/these-sur-le-baccharis-halimifolia-par-marie-peignard/>

## 2 - Bilan Baccharis au nord du Golfe du Morbihan avril 2026 – CAB + PNR

ZONES D'ERADICATION EN COURS (tous les foyers traités), avec suivi annuel  
total ET absence de dissémination de nouvelles graines

Fichier Édition Affichage Outils Ajouter Aide

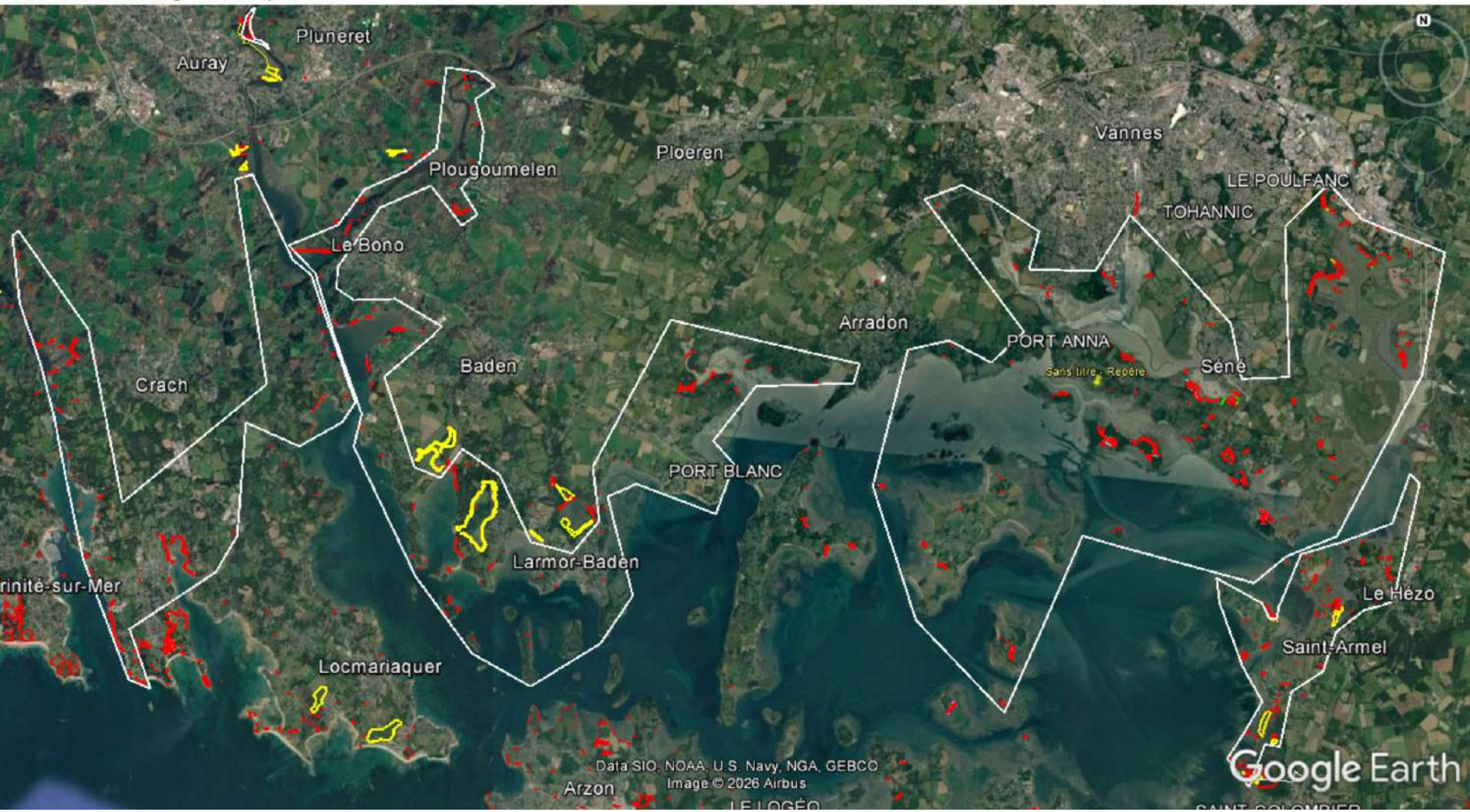



2 octobre 2025 fauche des fleurs femelles non volantes, digue de Kermadio

Vigueah, 11 janvier

Actualiser  
**Poulbenn à reprogrammer**

11 chantiers à Crac'h  
en 2025/2026

avec en moyenne  
9 bénévoles parmi

Isabelle 1, Isabelle 2, Cathy,  
Pascale, Françoise, Marie-Laure,  
Danièle, Marie-Pierre,  
François, Jean-Luc, Joseph,  
Yann, Louis-Pierre, Pierre-Marie,  
Jean-François, Gérard,  
Jacky, Didier

renforts  
à Kercadoret, au Brennegui

rencontres  
au forum des associations,  
à la visite de l'équipe du PNR,  
à l'évaluation du Roc'h Dû  
(reste à décider pour le Poulbenn,...)

Fort Espagnol, 15 novembre

Kercado, 18 octobre

Kergurset, 23 août, 6 décembre,  
17 et 31 janvier

Kerizan, 6 septembre

Roch Du, 21 février

Rivière de Crach, 14 mars

Baie de Saint-Jean, 30 septembre

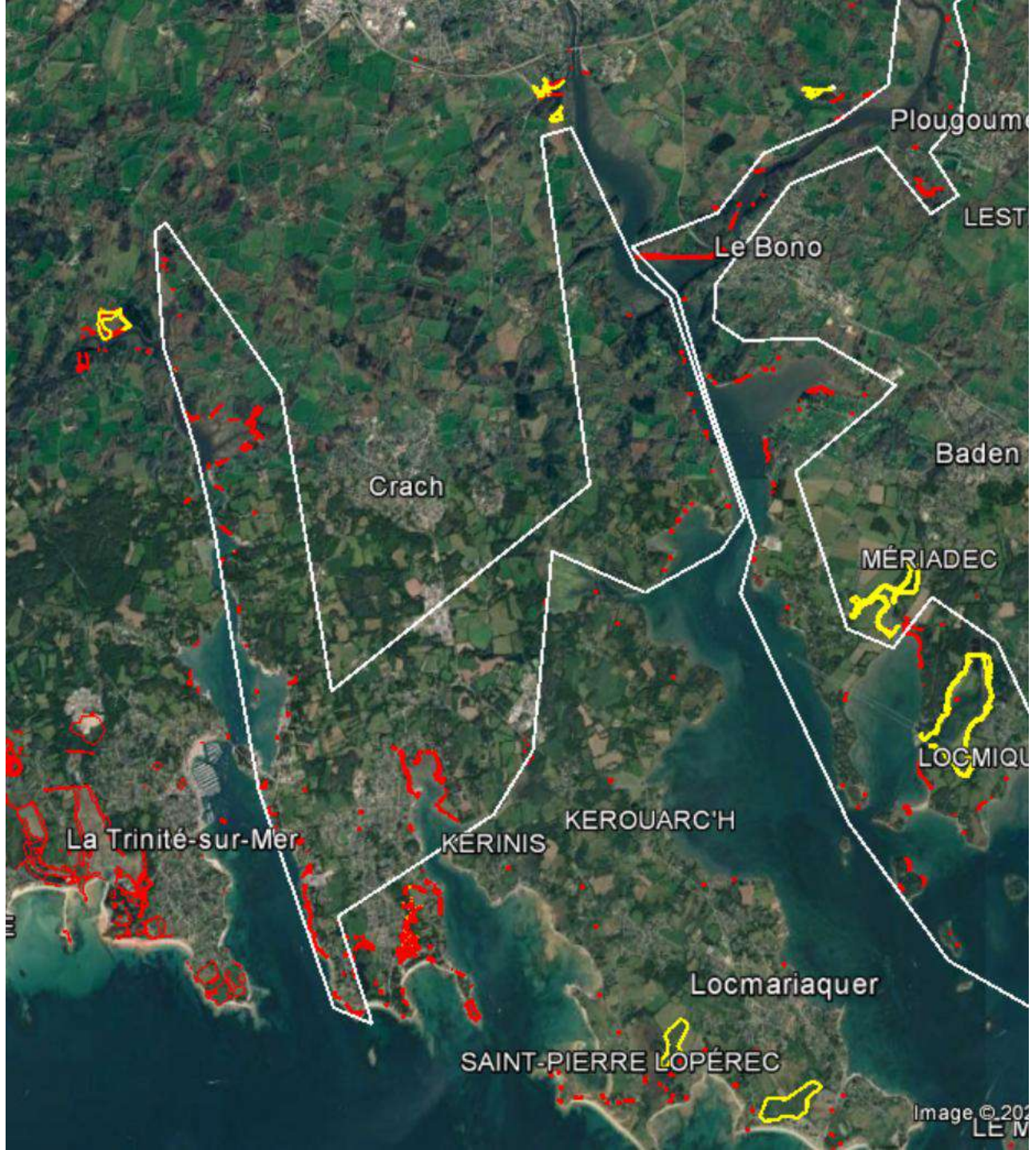

# SAINT-ARMEL

	A	B	C	D	E	F	G	H	I	J	K
1	Saison	Date	C>Chantier, I>Inspection, M>Microch	LIEU	Nombre localisa- tions	Nombre personn	Nb pieds arrachés main	Nb pieds baccharra che	Tronçonne use ou scie	Nombre pieds sa	Déchets
2	2025-2026	19/08/2025	C250819	Chemin du Poulho	2	8	0	30	6	8	Tas
3	2025-2026	29/08/2025	M250829	Fossé Ouest Marais Lasné	1	2	0	30	3	20	Tas
4	2025-2026	31/08/2025	M250831	Lasné ZI0068	1	1	0	10	0	1	Tas
5	2025-2026	11/09/2025	M250911	Etang Ludré	3	1	60	42	0	0	Tas
6	2025-2026	14/09/2025	C250914	Enézy	1	9	200	100	0	0	Tas
7	2025-2026	17/09/2025	C250917	Etang Ludré	1	9	40	160	5	15	Tas
8	2025-2026	18/09/2025	M250918	Surzur 56248 WD0034	1	2	2	0	0	0	Tas
9	2025-2026	24/09/2025	M250924	Lasné Chemin du Brénéguy	1	3	0	9	1	3	Tas
10	2025-2026	08/10/2025	C251008	Pusmen Chemin Rando	1	12	50	90	10	0	Tas
11	2025-2026	26/10/2025	C251026	Ludré ZH0012	1	5	500	300	0	5	Tas
12	2025-2026	05/11/2025	C251105	Lasné Chemin du Brénéguy	1	4	10	15	1	1	Tas
13	2025-2026	09/11/2025	C251109	Tascon Est	1	6	50	150	0	0	Tas
14	2025-2026	12/11/2025	C251112	Etang Ludré	2	7	90	160	0	0	Tas
15	2025-2026	07/12/2025	C251207	Pusmen	1	4	50	150	0	0	Tas
16	2025-2026	10/12/2025	C251210	Ludré ZH0012	1	10	250	350	0	0	Tas
17	2025-2026	17/12/2025	C251217	Ludré ZH0012	1	10	350	250	0	0	Tas
18	2025-2026	17/01/2026	C260117	Tascon Est	2	6	150	150	0	1	Tas
19	2025-2026	04/02/2026	C260204	Ludré ZH0015	1						Tas
20	2025-2026	08/02/2026	C260208	Pusmen Le Hézo	1	11	50	250	1	0	Tas
21	2025-2026	11/02/2026	C260211a	Ludré ZH0016	1	20	50	450	1	1	Tas
22	2025-2026	11/02/2026	C260211b	Ludré ZH0015	1						Tas
23	2025-2026	08/03/2026	C260308	Tascon Est	1	7	10	190	0	0	Tas
24	2025-2026	11/03/2026	C260311	Ludré ZH0016	1	13	20	300	0	0	Tas
25	2025-2026	18/03/2026	C260318	Ludré ZH0015	1						Tas
26						150					
27						6,8p/ch					



Chantiers  
à Saint-Armel  
Saison 2025 - 2026



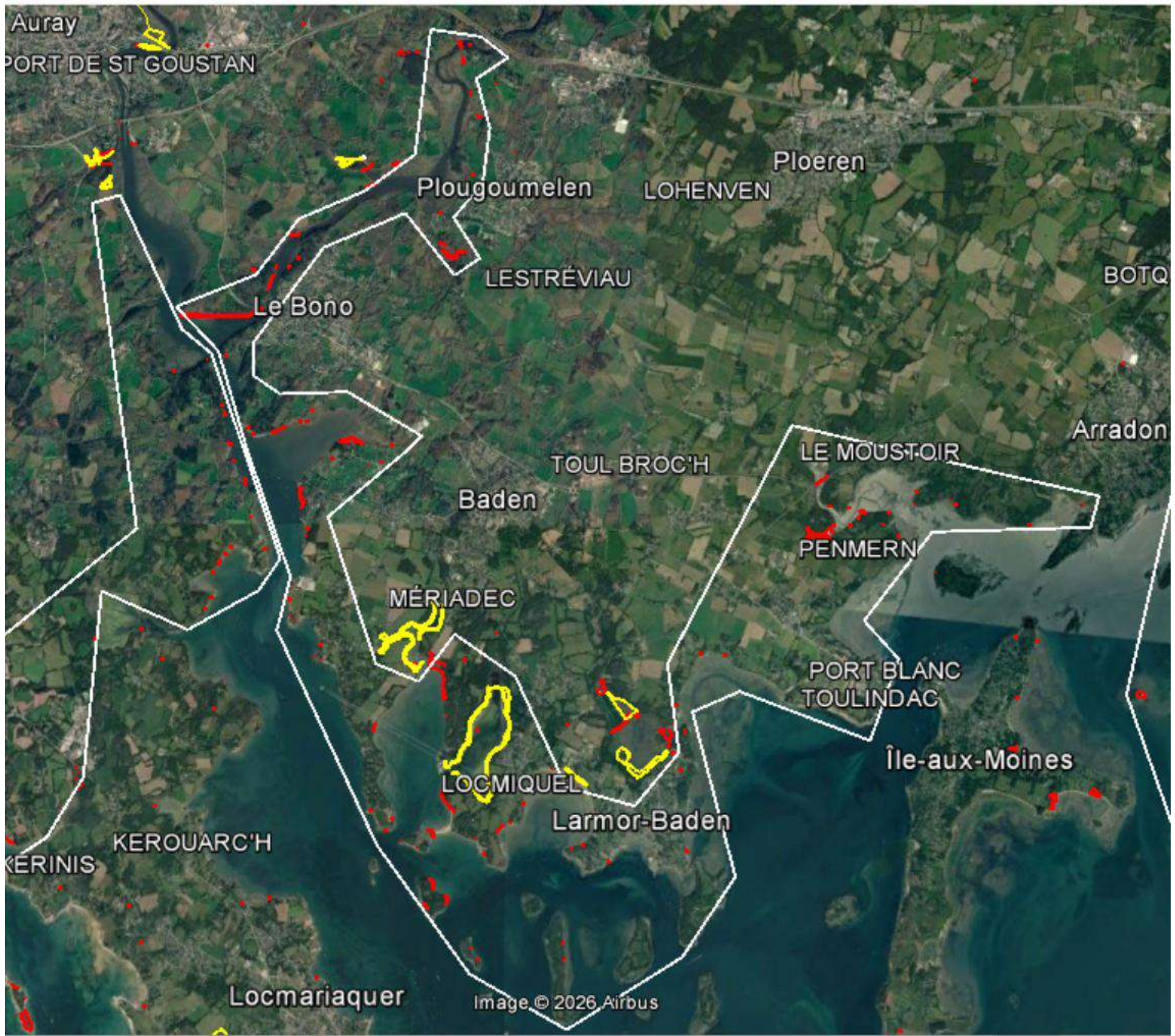

ERADICATION DU BACCHARIS +A1:H35 à SENE saison 12 - 2025 - 2026							
JOURS	LIEUX	Nbre Personnes		Evaluation Nombre de plants			
		matin	AM	rachés main	baccharrache	ronçonneuse	fauche fleurs
mercredi 9_07_25	Morboul		6	10	30		
vendredi 25_07_25	Michotte RN	4			25		
mardi 29_08_25	michotte - Kerarden	5			50		
vendredi 1er aout	Kariel	6			150		
mardi 12_08_25	BOEDIC	4			250		
jeudi 4_09_25	BOED	6			300		
mardi 9_09	BOED	6			500		
jeudi 11_09	Brouel RN	4			500		
jeudi 11_09	Villeneuve VPGM		8		150		
jeudi 11_09	île de Mancel		5		60		
mardi 16_09	île de LIREY	3			50		fauche
jeudi 18	BOED	5			200		fauche
mardi 23_09	BOED		9		1500		fauche
vendredi 26_09	île de LIREY Theix		4		300		fauche
mardi 30_09	BOED cim bateaux	6	6		600		et fauche
jeudi 2_10	Kermadio		4		50		fauche fleurs
mardi 7_10	Bindre RN		3		100		
jeudi 9_10	Toulvern Baden		9		200		
vendredi 10_10	Toulvern Baden	5			100		
mardi 14_10	marais St Goustan Theix		5		300		
mercredi 15_10	Pontsal Pluneret	10			30	30	
mardi 21_10	BOED entrée ouest		4		200		
jeudi 6_11	lagunage Moustérian	5			80		
mercredi 19_11	RN Séné Bindre		5		150		
lundi 1_12_25	Pont lisse ruisseau	3			40	1	
mercredi 17_12	RN Brouel kerbihan		6		130		
jeudi 22_01_26	digue près St Goustan Theix		4		100		
jeudi 29_01_26	BOED près grande mare Ouest		5		1000		
samedi 14_02_26	BOED cim bateaux	5			4500		
vendredi 20_02	BOED cim bateaux		5	500	2000		
mardi 24_02	BOED cim bateaux		5	500	2000		
lundi 02_03_26	île de LIREY Theix		6		2000		
jeudi 05_03_26	Kermadio pluneret	4 +30 collège			4000		
lundi 9_03_26	Theix ST Léonard		4		200		
mercredi 1_04_26	Kermadio Pluneret		5		1000		
<b>34 chantiers</b>	<b>11 à Boed Boedic</b>						



## **Bilan chantiers baccharis 2025 – 2026 à PLUNERET**

- **6 février 2025 : Kermadio**

25 élèves

3 services civiques

1 agent

6 bénévoles

- **12 mars 2025: pointe de Kerisper**

16 SNU

2 agents

- **20 mars 2025 : pointe de Keripser**

20 SNU , 1 agent , 2 bénévoles

---

- **7 et 9 Juillet 2025 : vieux pont / Ste Avoye**

12 ados

2 agents

3 bénévoles

- **15 octobre : moulin de Pont Sal**

6 bénévoles

- **15 novembre : moulin de Pont Sal**

6 bénévoles

- **4 février 2026 : Moulin de Pont Sal**

7 bénévoles



# LES ELEMENTS DU PARC NATUREL REGIONAL POUR L'ANNEE 2025-2026



# LES CONTRATS NATURA 2000

Le Parc Naturel Régional du Golfe du Morbihan est animateur Natura 2000 de deux sites celui du Golfe du Morbihan et de la Rivière de Pénérif

Informations générales

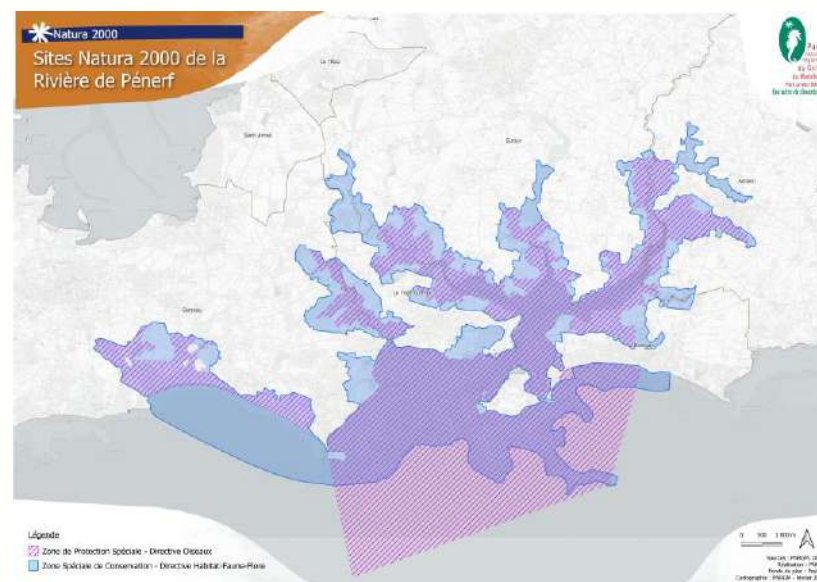
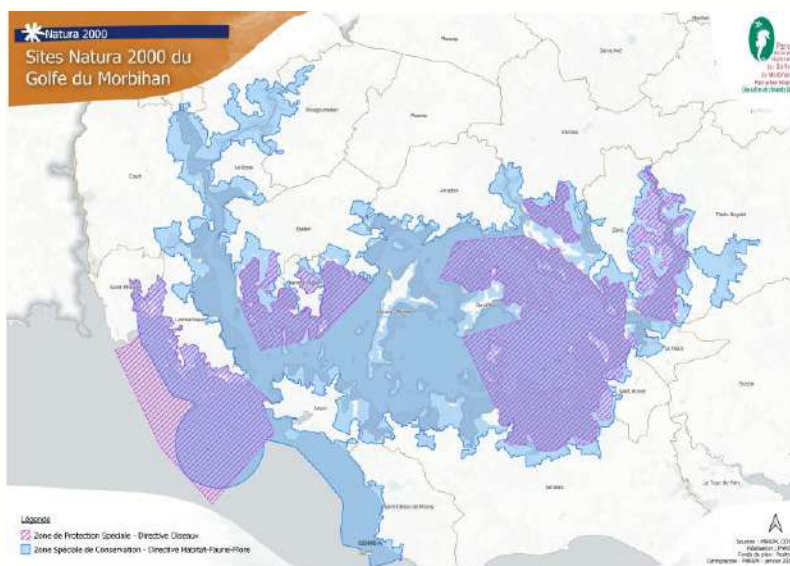



# LES CONTRATS NATURA 2000

Dans le cadre de leurs missions, Margaux Feon et Chloé Tellier mettent en place des contrats Natura 2000 afin de restaurer les habitats d'intérêt communautaire lorsqu'ils sont dégradés, et de favoriser l'installation des espèces associées à ces milieux.

## Contrat Natura 2000 :

- Il est porté par le propriétaire de la parcelle, qu'il soit public ou privé.
- Son objectif est de restaurer les habitats naturels ainsi que les espèces qui leur sont associées.
- Les travaux peuvent être financés à hauteur de 100 % par la Région et l'Union européenne pour les propriétaires privés, et jusqu'à 80 % pour les communes.

## Répartition des missions :

- Margaux Feon élabore les contrats Natura 2000 uniquement dans les marais littoraux, dans le cadre d'un partenariat avec l'OFB (Office français de la biodiversité).
- Chloé Tellier coordonne les chantiers participatifs et accompagne l'élaboration des contrats Natura 2000 en dehors des marais littoraux.



Chloé TELLIER



Margaux FEON



# LES CONTRATS NATURA 2000

4 contrats Natura 2000 ont été déposés cette année.

- **Deux contrats visant la restauration des marais littoraux** privés ont intégré l'arrachage du baccharis : un sur la commune du Tour-du-Parc et un sur la commune de Sarzeau.
- **Un contrat dédié à la restauration des landes et pelouses aérohalines** a intégré également l'arrachage du baccharis sur des sites communaux de Saint-Gildas-de-Rhuys.



*Marais du Mar - Tour-du-Parc*



*Grand Mont – Saint-Gildas-de-Rhuys*



# FORMATIONS SUR LES EEE

Informations générales

## Formation du grand public et des services techniques comme levier pour lutter contre le baccharis

- 1 formation à destination des habitants de Arzon en deux temps : matinée en salle et après-midi chantier d'arrachage
- 1 formation des services techniques de la commune d'Arradon





# COORDINATION DE CHANTIERS

## Coordination de 11 chantiers baccharis sur la saison 2025/2026 assurés par le PNR

- 3 Chantiers à Pluneret
- 3 Chantiers à Auray
- 1 Chantier à Arzon
- 2 Chantiers à Locmariaquer

### Appui à des gestionnaires

- 1 Chantier à Pluneret
- 1 Chantier à Sarzeau





# Perspectives d'actions de lutte identifiées par le PNRGM

Bilan des actions





# Bilan des actions de lutte contre le Baccharis

Saison : [ ] -2025 - 2026

Mardi 5 mai au PNR

conjointement  
UNION EUROPEENNE



L'Europe s'engage  
en Bretagne



PRÉFET  
DE LA RÉGION  
BRETAGNE



Une autre vie s'invente ici

En partenariat avec

Collectif  
**Anti-  
baccharis**



Parc  
naturel  
régional  
du Golfe  
du Morbihan  
Park of Morbihan



## Mobilisons nous - communication

### Éléments clé

- **7 articles presse locale**
- **4 newsletters**
- **5 posts Facebook**
- **Site internet**
- **Relais des mairies**  
Agenda / affichage lumineux / réseaux
- **Renfort lancement saison**  
J'agis pour la nature  
Invitation 4 asso locales

Voir plus de statistiques de trafic

**Votre site attire les foules**

Vous avez eu **40** visiteurs uniques sur le site ce mois-ci.

Le savez-vous ?  
**Si on les rassemblait tous, ils rempliraient 20 % d'une salle de cinéma.**

**Mobilisons-nous pour la RIA Ensemble limitons le Baccharis !**

**Chantier bénévole arrachage de Baccharis Locoat-Mendon site de Pen er Pont**

**MARDI 09 SEPTEMBRE**  
RDV 9h30 mairie Locoat-Mendon  
Ou  
Directement sur place 10 min plus tard

**En résumé**  
Vous rejoignez une équipe de bénévoles motivés pour procéder à l'arrachage manuel du Baccharis. Vous ne connaissez pas la plante ? Ne vous inquiétez pas les agents du syndicat mixte seront présents pour tout vous expliquer, de même que certains participants très habitués à ces travaux d'entretien. Les chantiers sont également des moments de convivialité, de partage et de découverte du patrimoine naturel.

Le site de Pen er Pont autrefois très fortement colonisé à, ou fut et à mesure des saisons et reprises successives, retrouve une végétation typique de peu assés. Le chantier du 9 septembre sera un petit chantier très facile, il y aura très peu de Baccharis et de toute petite taille.

Venez vite car un joli pré sera restauré et y arracher les derniers Baccharis qui y restent.

**A prévoir**  
Une tenue adaptée, une paire de bottes et des gants.  
Un panier rempli pour ceux qui arrachent de rester la journée entière.  
Le Syndicat mixte de la rive d'El est en charge de l'outillage à main et un pot de l'amié sera organisé à la pouce déjeuner.

**Infos**  
Internet : [www.agri-pour-la-ria.org](http://www.agri-pour-la-ria.org)  
07 77 26 87 68  
[maxime.hourde@ria-etel.com](mailto:maxime.hourde@ria-etel.com)

**Les autres rendez-vous :**  
JULI 18/19 : Locoat-Mendon + Kergat  
MARS 23/24 : Locoat-Mendon + Berrigne  
MARDI 09/09 : Plouhinec + Berrigne  
Vendredi 10/10 : Plouhinec + Berrigne  
2026 16/17 : Locoat-Mendon + Quenouille St Brigitte

**Organisé par :**  
Syndicat mixte de la rive d'El  
10 route de quatre chemins 56552 Bels

**À l'agenda de vos communes**

Annemoz sur [infococals.fr](http://infococals.fr) [maxime.hourde@ria-etel.com](mailto:maxime.hourde@ria-etel.com)

**Plouhinec**  
Arrachage d'une baccharis  
Nettoyage, entretien. Le Syndicat mixte de la RIA d'El organise un arrachage de baccharis à Berrigne Plouhinec. Le rendez-vous de départ est à 9h30 sur le parking de l'église de Sainte-Hélène. Les personnes qui restent la journée, s'attendront apporter leur propre matériel.

**Mardi 4 novembre**, 9h30 à 17h, Berrigne. Gratuit-Contact

**Port-Louis**  
Animation « masque monstre marin » au musée national de la Mer  
Animation : Confédération de Travaux de monstres marins avec Louisa, à l'occasion d'Haloween. Venez avec une photo gracieuse de votre animal.

**Mercredi 29 octobre**, 15h à 19h30, musée national de la mer, ci-devant de Port-Louis, avenue du fort de l'Aigle. Tarifs : 15 €, réduit 13 €, Enfant 6€.



## Mobilisons nous – gestion

### 10 sites prioritaires

- **Stratégie: concentrer l'effort**

Gestion cohérente

Grands ensembles de prés salés

Intérêt communautaire

Fonctions écosystémiques

Paysage emblématique

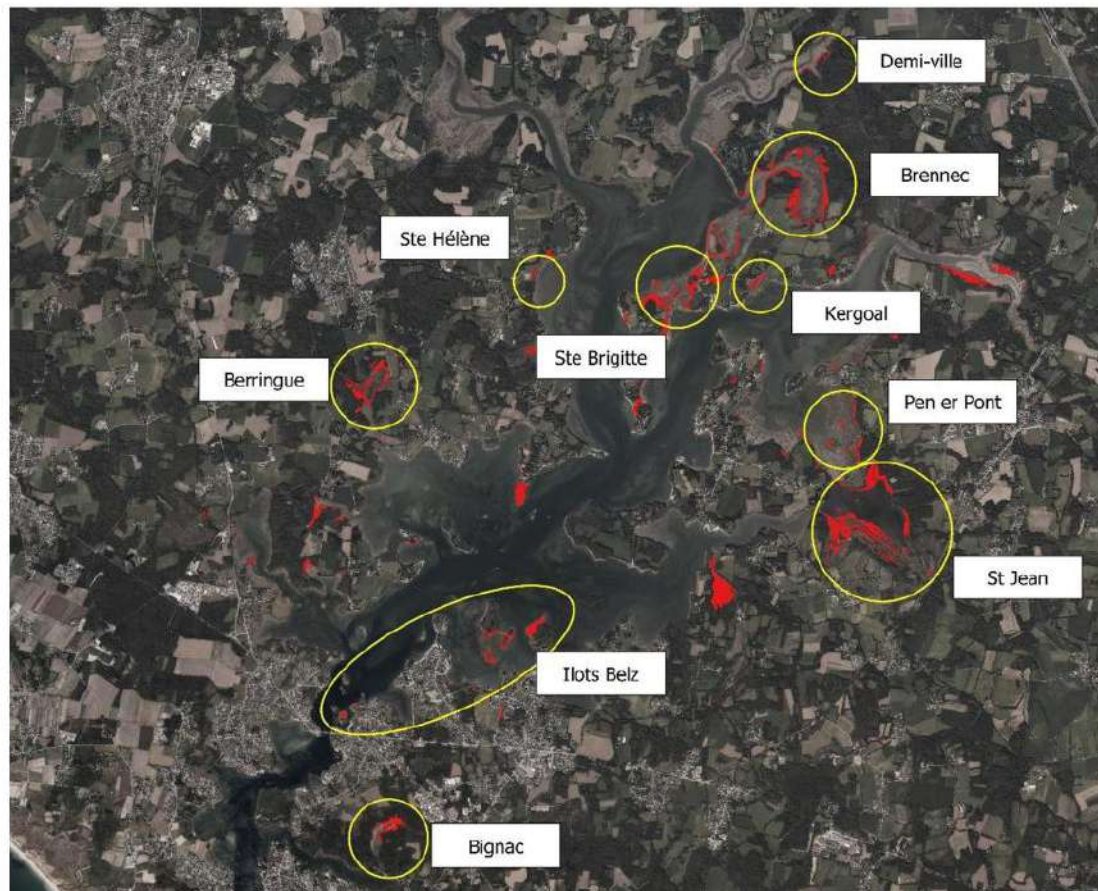



## Mobilisons nous - gestion

### 22 Chantiers bénévoles

+ compléments en régie

15 bénévoles  
6 structures partenaires  
= 238 participations

725,5 heures / homme  
85 480 Baccharis  
11,5 ha

### Presta

AQTA  
10 jours / homme  
1420 m<sup>2</sup>



09 octobre 2025 14:45



10 octobre 2025 11:21





## Mobilisons nous - gestion





## Mobilisons nous – gestion

### 10 sites prioritaires

Couverture complète sur certains sites

Nouveau site

Augmentation de la couverture en gestion

Couverture non négligeable à l'échelle de la ria

Complémentarité actions ONF Département

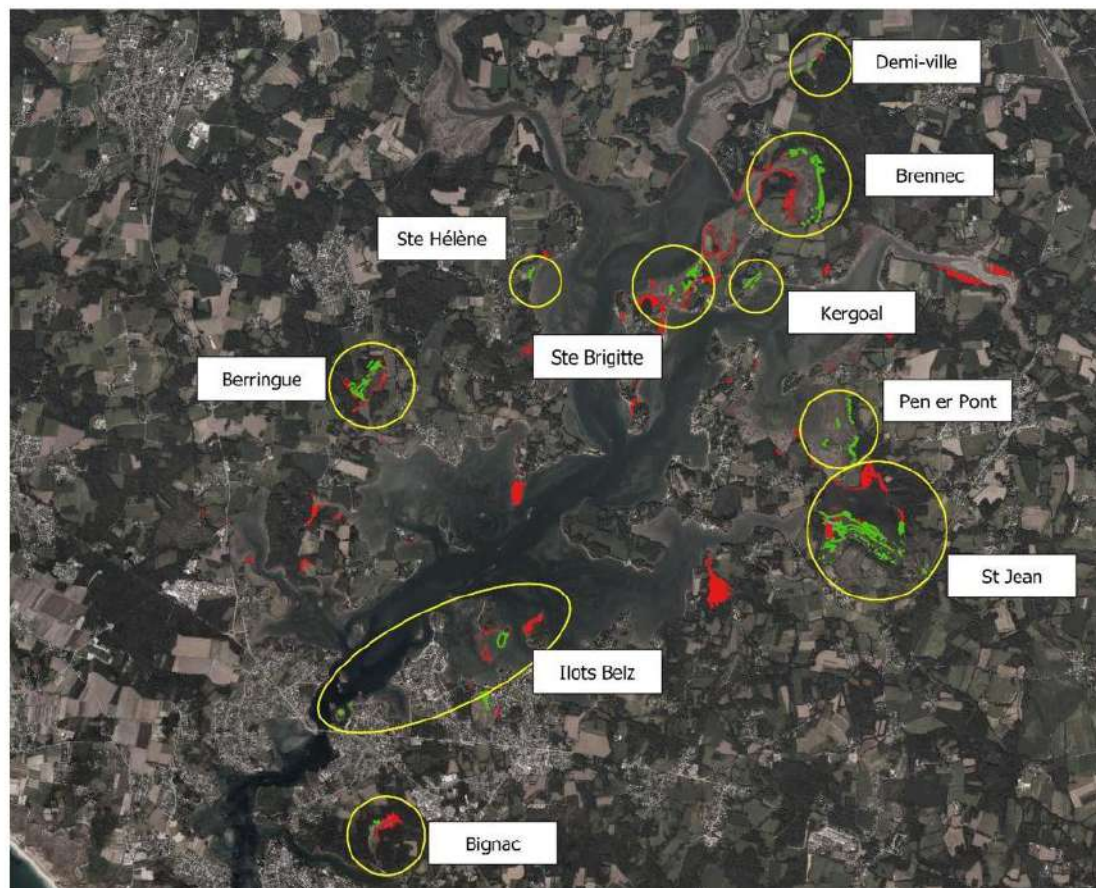



## Mobilisons nous - gestion

### Statistiques

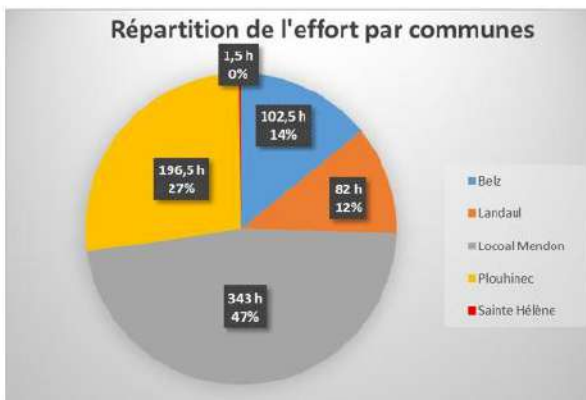
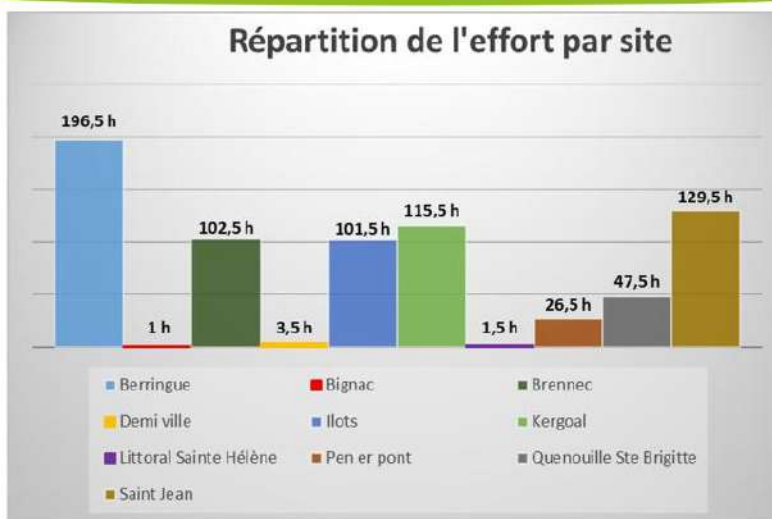



## Mobilisons nous – perspectives 2026

### Éléments clé

Mise a jour site internet

Modifications + réimpression  
docs de com

Mise a jour carto sur la ria

Complément acquisition  
matériel

Chantiers en presta

- **Financements fondation de la mer**





# Actions CAB en 44

## Gilles Delaunay

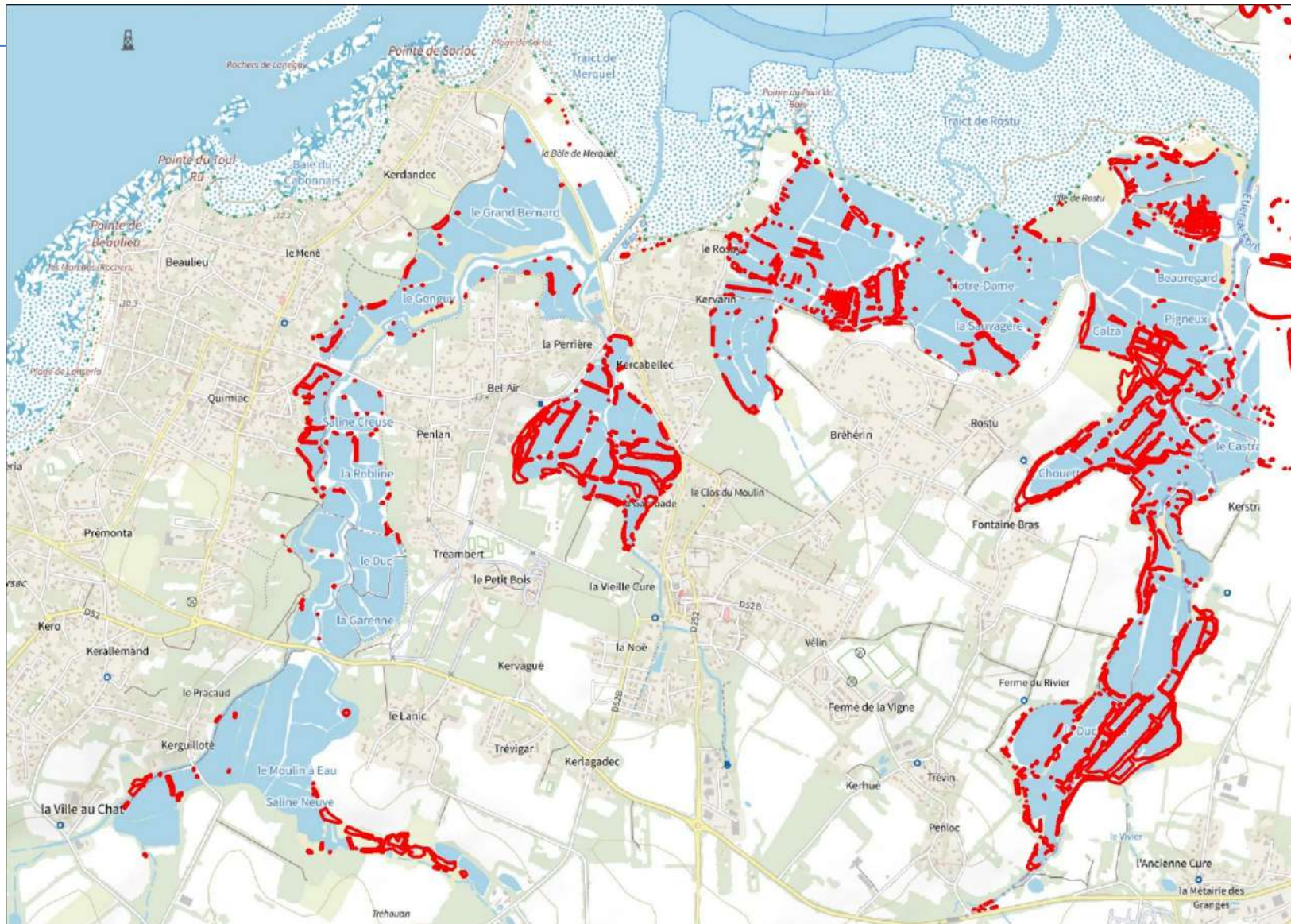







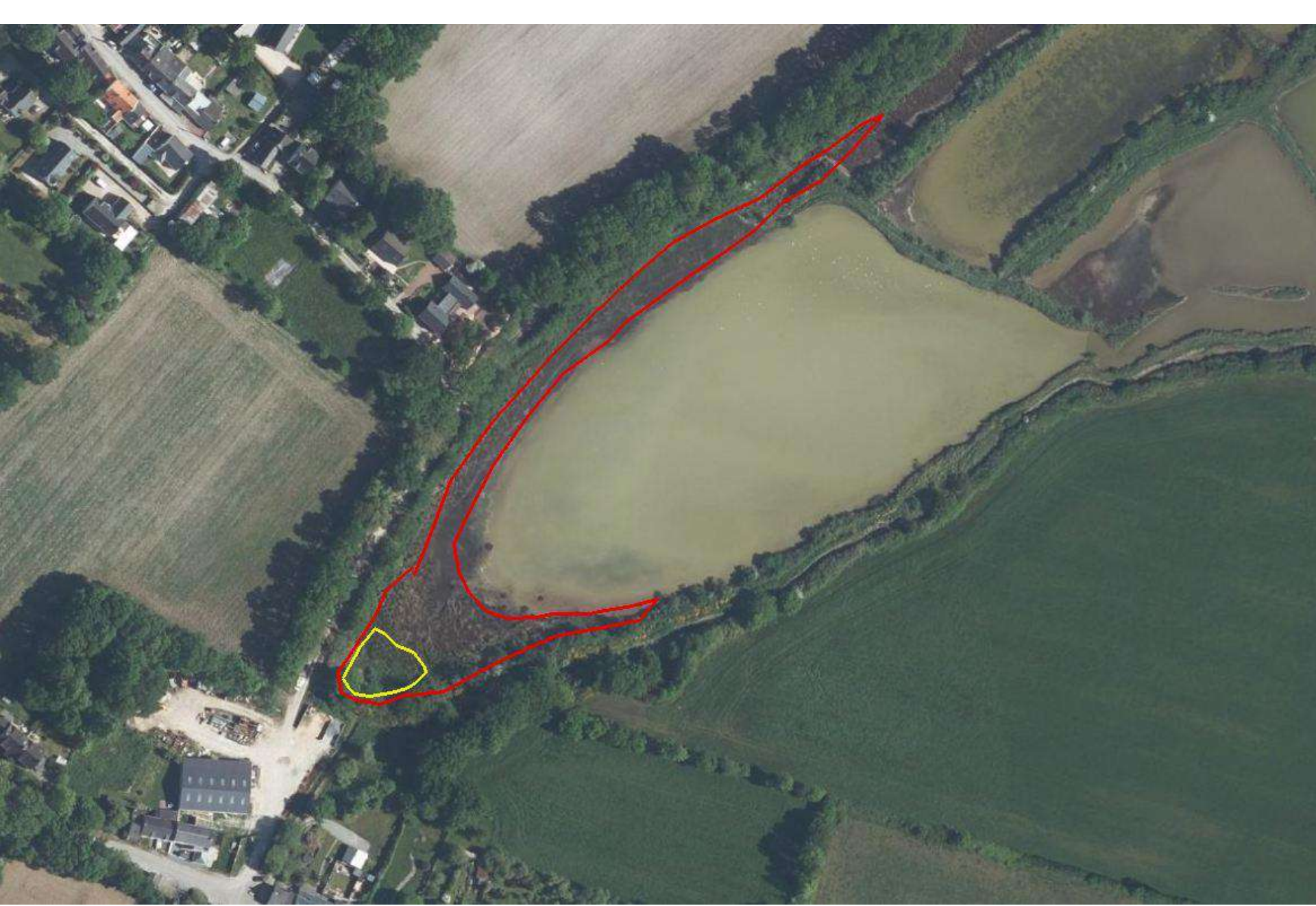







Collectif  
Anti-  
baccharis



<https://www.youtube.com/watch?v=PaDg4ly5GPs>



## Adieu au troupeau V1

Non répertoriée



Patrice PERVEZ  
204 abonnés



Partager

Enregistrer

Clip





# Actions du CAB Ile et Vilaine en 2025-2026

- Chantier en septembre, Dune des Chevrets avec une douzaine de pieds, sur les 40 existants en 2021.
- **Sur 39 foyers connus dans le 35, 8 restent actifs..**
- Temps d'échanges avec les salariés de Jardiland St Malo : réglementation, impact des EEE dans la nature.
- Élargissement du Cotech Baccharis 35 à l'herbe de la pampa.
- Partenariat avec le PNR Vallée de la Rance pour herbe de la pampa et laurier palme.
- Chantier à Pleneuf Val André avec Vivarmor Nature, en septembre. <https://france3-regions.franceinfo.fr/bretagne/cotes-d-armor/saint-brieuc/le-baccharis-a-tendance-a-prendre-la-place-de-toutes-les-especes-locales-campagne-d-arrachage-de-cette-plante-invasive-a-pleneuf-val-andre-3220388.html>



# 4 - HERBE DE LA PAMPA

- **Affinité côtière marquée** : Arc atlantique, du sud du Portugal à l'ouest de la France (Sud Normandie > méditerranée)
- L'invasion est moins fréquente à mesure que l'on s'éloigne des zones urbaines et plus fréquente dans les pâturages et les friches agricoles.
- Les parcelles avec de nombreux changements d'usage des sols (ex. pâturages devenus friches) présentent les niveaux d'invasion les plus élevés (Domènech *et al.* 2005).
- Problématique dans d'autres régions du monde : Californie, Afrique du Sud, Australie, Nouvelle-Zélande...

## Répartition sur l'arc atlantique

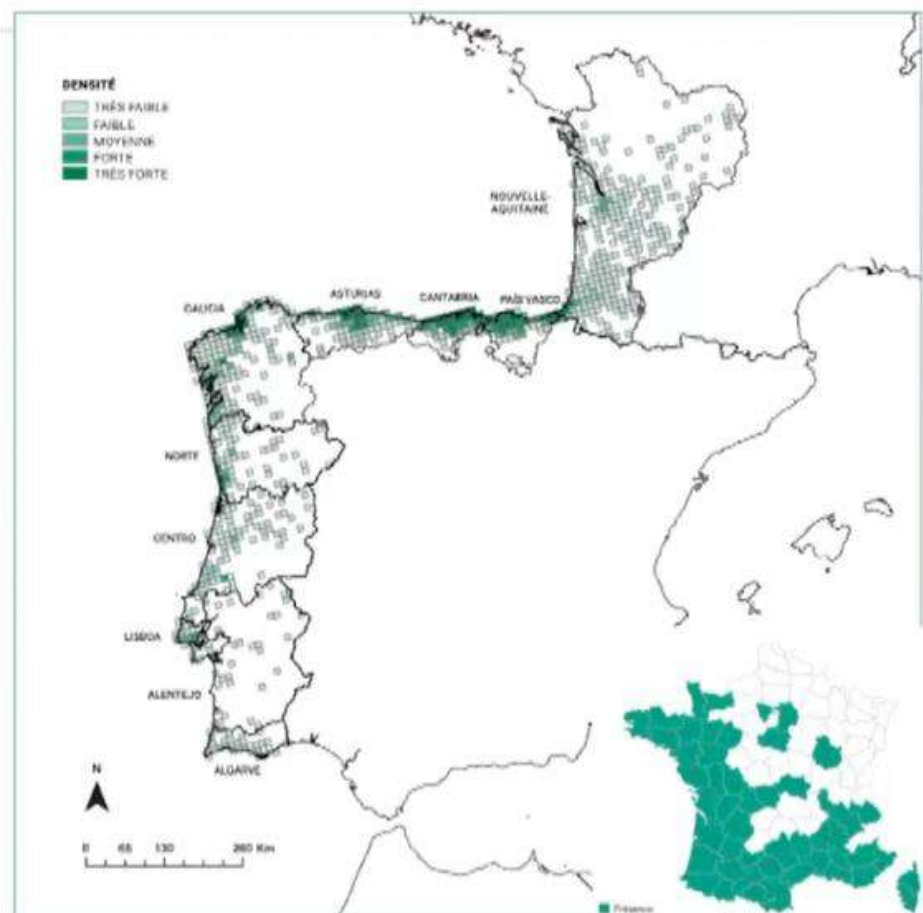

• Carte d'évolution de l'affinité climatique et environnementale des espèces entre l'actuel et l'horizon 2041-2070 en suivant le scénario pessimiste

- Biais et limite :
  - incomplétude de la niche écologique sur le territoire
  - Pas de modélisation de la niche dans l'aire d'indigénat / aire de naturalisation
  - Ne tient pas compte des capacités de migration / dispersion

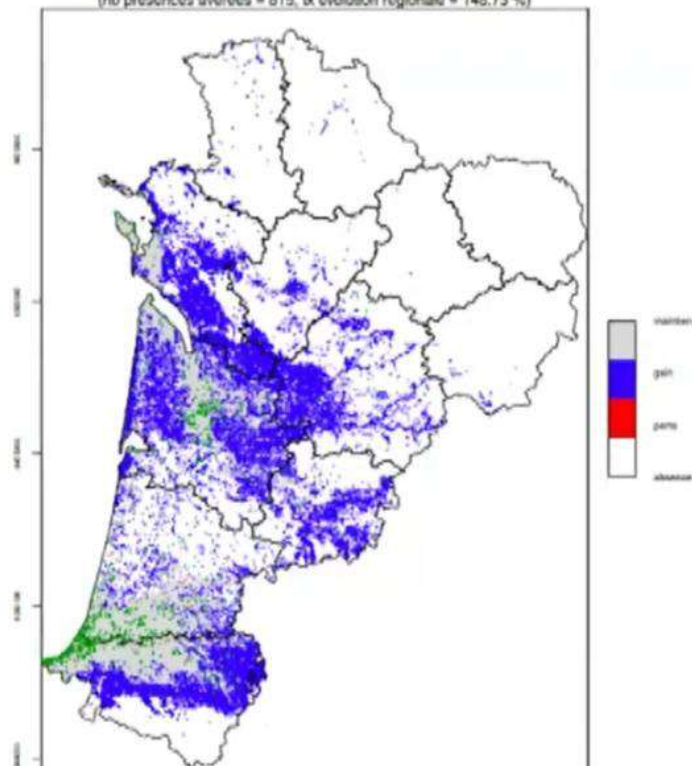

**Floraison estivale/automne et fructification automnale**

Phénologie	Janv	Fév	Mars	Avr	Mai	Juin	Juill	Août	Sept	Oct	Nov	Déc
Germination												
Croissance												
Floraison												
Fructification												
Dispersion des graines												
Sénescence des feuilles												



## HERBE DE LA PAMPA

- Interdite en France depuis 2023 ! ...
- Graines volantes très abondantes, mais durée de vitalité de moins d'1 an !
- Feuilles coupantes et plante allergisante
- **Coupe des inflorescences**

<https://especes-exotiques-envahissantes.fr/solutions-et-outils-herbe-de-la-pampa/>

## Baccharraches à Sables d'Olonne Agglomération et APNO



<https://www.ouest-france.fr/pays-de-la-loire/challans-85300/30-roselieres-du-marais-breton-vendeen-debarrassees-du-baccharis-311af06e-2867-11f1-97c2-97e16ef66fd6>



# Rapport financier

## Compte\_Resultat

Collectif Anti-Baccharis

Compte de résultats Année 2025

Période du 01/01/2025 au 31/12/2025

DEPENSES		Exercice N	RECETTES		Exercice N
Libellé		2025	Libellé		2025
<b>Achats</b>			<b>Activités</b>		
Informatique (OVH)		16,19	Ventes baccaraches (Les Sables d'Olonne- Agglo)		120,00
Informatique (OVH)		45,56	Ventes baccaraches (APNO)		180,00
Informatique (Intervention site CAB) Space Studio		120,00	Ventes baccaraches (Mairie de Carnac)		300,00
Informatique (Intervention site CAB) Space Studio		150,00	Prestation encadrement SNU 56		450,00
<b>Services extérieurs</b>			<b>Subventions</b>		
Assurance responsabilité civile MAIF		134,12	CD56 Chorus		1000,00
Cotisation frais bancaires		47,34	Subvention Mairie Séné		180,00
<b>Autres charges de gestion courante</b>			<b>Virements Autres</b>		
Remboursement Frais D.LASNE		354,81	Virement Intérêts livret		7,36
VIR REMB.D.LASNE FCT BUREAU VAL		150,00			
VIR INST REMBOURSEMENT FCT D.LASNE VU53111XLQR7T301		539,86			
CHEQUE 6367885 (Repas Goëlette Baden)		221,70			
CHEQUE 6367886 (Repas AG 2025 Les Potes au Feu Séné)		205,00			
CHEQUE 6367887 (Repas La Chaloupe Theix-Noyalou)		133,40			
<b>Charges exceptionnelles</b>			<b>Cotisations, dons</b>		
VIR FCT ACE ELECTRO 00017455 (REMB. GILLES)		367,04	Cotisations, Paypal		24,00
VIR SMACL COTISATION 2023		353,04			
Total des dépenses		2838,06	Total des Recettes		2261,36
Résultat exercice		-576,70			

Totaux fin 2024				3083,20	2309,97	Caisse	Compte C.	Total	Livret	Total Général
<b>2025</b>										
07/01/2025	HM	PRLV SEPA MAIF 79038 NIORT CEDE 0008844699733J ECHEANCE JANVIER 2025		134,12		94,80	2800,20	2895,00	252,89	3 147,89
07/01/2025	HM	PRLV SEPA OVH SAS TWLN31674934F PAYMENT FOR ORDER 221543673		16,19		94,80	2784,01	2878,81	252,89	3 131,70
10/01/2025	HM	FACT SGT25360610002151 DONT TVA 0,20EUR		3,88		94,80	2780,13	2874,93	252,89	3 127,82
20/01/2025	HM	PRLV SEPA OVH SAS PAYMENT FOR ORDER 221912001		45,56		94,80	2734,57	2829,37	252,89	3 082,26
10/02/2025	HM	FACT SGT25360610002151 DONT TVA 0,20EUR		3,88		94,80	2730,69	2825,49	252,89	3 078,38
17/02/2025	HM	VIR REGLÉMENT FACTURE NUM 386		120,00		94,80	2610,69	2705,49	252,89	2 958,38
07/03/2025	HM	VIR SCC LES SABLES D OLOINNE 160850360716002025-03-051738 FAC. 2025 DU 10/02/2025BACCARRACHESCA LES SABLES-D			120,00	94,80	2730,69	2825,49	252,89	3 078,38
10/03/2025	HM	FACT SGT25360610003579 DONT TVA 0,20EUR		3,88		94,80	2726,81	2821,61	252,89	3 074,50
22/03/2025	HM	VIR REMB.FRAIS DANIEL LASNE		354,81		94,80	2372,00	2466,80	252,89	2 719,69
07/04/2025	HM	VIR DRIFP BRETAGNE 1503500002025-002-1 4000184693 VOS REF: 2025-002-1 NOS REF:FA EJ: 1513029083 DP: 2025 BRET 010			450,00	94,80	2822,00	2916,80	252,89	3 169,69
10/04/2025	HM	FACT SGT25360610005053 DONT TVA 0,20EUR		3,88		94,80	2818,12	2912,92	252,89	3 165,81
12/05/2025	HM	FACT SGT25360610006515 DONT TVA 0,20EUR		3,88		94,80	2814,24	2909,04	252,89	3 161,93
04/06/2025	HM	CHEQUE 6367885		221,7		94,80	2592,54	2687,34	252,89	2 940,23
10/06/2025	HM	FACT SGT25360610008009 DONT TVA 0,20EUR		3,88		94,80	2588,66	2683,46	252,89	2 936,35
01/07/2025	HM	FACT SGT25360610008009 DONT TVA 0,20EUR		4,01		94,80	2584,65	2679,45	252,89	2 932,34
16/07/2025	HM	VIR FCT ACE ELECTRO 00017455		367,04		94,80	2217,61	2312,41	252,89	2 565,30
17/07/2025	HM	CHEQUE 6367886		205,00		118,80	2012,61	2131,41	252,89	2 384,30
17/07/2025	HM	VIR SCC VANNES 1605601802850015072025-1811 SUBV. DONNEE N 58 - SUBVENTION 2025-SENE			180,00	118,80	2192,61	2311,41	252,89	2 564,30
11/08/2025	HM	FACT SGT25360610011041 DONT TVA 0,20EUR		4,01		118,80	2188,60	2307,40	252,89	2 560,29
19/08/2025	HM	VIR SCC AURAY 1605602501010014082025-1661 FACTURE NO 2025-003 DU 12/08/2025PETIT OUTILLAGE - BACCARRACHES (5)CAR			300,00	118,80	2488,60	2607,40	252,89	2 860,29
06/09/2025	HM	VIR INST FACTURE BUREAU VALLEE VU52491JBA3FQY01		150,00		118,80	2338,60	2457,40	252,89	2 710,29
10/09/2025	HM	FACT SGT25360610012518 DONT TVA 0,20EUR		4,01		118,80	2334,59	2453,39	252,89	2 706,28
15/09/2025	HM	VIR SCC VANNES 1605601800710011092025-40488 2025-004-1 FACTUREDEP MORBIHAN			1000,00	118,80	3334,59	3453,39	252,89	3 706,28
26/09/2025	HM	VIR SMAEL COTISATION 2023		353,04		118,80	2981,55	3100,35	252,89	3 353,24
10/10/2025	HM	FACT SGT25360610014057 DONT TVA 0,20EUR		4,01		118,80	2977,54	3096,34	252,89	3 349,23
07/11/2025	HM	VIR INST REMBOURSEMENT FCT D.LA VU53111XLQR7T301		539,86		118,80	2437,68	2556,48	252,89	2 809,37
10/11/2025	HM	VIR INST FACT SPACE NUM 552 STU VU53143H1VVA7Q01		150,00		118,80	2287,68	2406,48	252,89	2 659,37
10/11/2025	HM	FACT SGT25360610015578 DONT TVA 0,20EUR		4,01		118,80	2283,67	2402,47	252,89	2 655,36
26/11/2025	HM	CHEQUE 6367887 T078-2900-00340		133,40		118,80	2150,27	2269,07	252,89	2 521,96
10/12/2025	HM	FACT SGT25360610017082 DONT TVA 0,20EUR		4,01		118,80	2146,26	2265,06	252,89	2 517,95
11/12/2025	HM	VIR INST ASSOCIATION POUR LA PROTECTION APNO 2025-005-1 5345103137478996			180,00	118,80	2326,26	2445,06	252,89	2 697,95
<b>Totaux fin 2025</b>				<b>2838,06</b>	<b>2230,00</b>					<b>576,70</b>
<b>2026</b>										
06/01/2026	HM	PRLV SEPA OVH SAS PAYMENT FOR ORDER 241812212		63,56		118,80	2262,70	2381,50	258,33	2 639,83
07/01/2026	HM	PRLV SEPA MAIF 79038 NIORT CEDE ECHEANCE JANVIER 2026		128,18		118,80	2134,52	2253,32	258,33	2 511,65
12/01/2026	HM	FACT SGT26360610000716 DONT TVA 0,20EUR		4,01		118,80	2130,51	2249,31	258,33	2 507,64
10/02/2026	HM	FACT SGT26360610002273 DONT TVA 0,20EUR		4,01		118,80	2126,50	2245,30	258,33	2 503,63
20/02/2026	HM	VIR INST FOURNITURES MATERIEL S VU60511YPAMK3001		514,25		118,80	1612,25	1731,05	258,33	1 989,38
10/03/2026	HM	FACT SGT26360610003808 DONT TVA 0,20EUR		4,01		118,80	1608,24	1727,04	258,33	1 985,37
24/03/2026	HM	VIR INST ACHAT MAGASIN VERT PLO VU60833HYL1EAND1		184,70		118,80	1423,54	1542,34	258,33	1 800,67
Reste à recevoir	HM	VIR SCC LES SABLES D OLOINNE BACCARRACHES OCCASION 2*40			80,00	118,80	1503,54	1622,34	258,33	1 880,67
Subvention	HM	VIR SCC VANNES 1605601802850015072025-1811 SUBV. DONNEE N 58 - SUBVENTION 2026-SENE			180,00	118,80	1603,54	1722,34	258,33	1 980,67
Subvention	HM	VIR SCC VANNES 1605601800710011092025-40488 2026-004-1 FACTUREDEP MORBIHAN			2000,00	118,80	3603,54	3722,34	258,33	3 980,67
Travaux	HM	ENTRETIEN - REPARATION - FOURNITURE MATERIEL		1560,00		118,80	2043,54	2162,34	258,33	2 420,67



---

# Election au conseil d'administration

## CA du CAB de juillet 2024

<b>Président</b>	Daniel LASNE	Séné 56
<b>Vice-président</b>	Patrice PERVEZ	Mesquer 44
<b>Secrétaire</b>	Gilles DELAUNAY	Mesquer 44
<b>Trésorier</b>	Hervé MELANDRE	Séné 56
<b>Administrateur</b>	Rémy Besnard	ST-Armel 56
<b>Administratrice</b>	Ida YANG	Baden 56
<b>Administratrice</b>	Anne DALMAIS	St-Malo 35

## Nouveau conseil du 11 avril 2026

<b>Président</b>	Daniel LASNE	Séné 56
<b>Vice-président</b>	Patrice PERVEZ	Mesquer 44
<b>Secrétaire</b>	Gilles DELAUNAY	Mesquer 44
<b>Trésorier</b>	Hervé MELANDRE	Séné 56
<b>Administrateur</b>	Rémy BESNARD	ST-Armel 56
<b>Administrateur</b>	Antoine HERVE	Baden 56
<b>Administrateur</b>	Didier RENAUX	Crac'h 56
<b>Administratrice</b>	Armelle PIEDERRIERE	Vannes 56
<b>Administrateur</b>	Gil VAILLANT	Le Tour du Parc 56
<b>Administratrice</b>	Anne DALMAIS	St-Malo 35

# AG-CAB du 11\_04\_26 à Kermadio

photo des 27 participants par Armelle

